



1月号ひろばだよ!



<https://kodaira-kodomohiroba.com/> 子ども広場のホームページです。今月の予定を見ることができます☆

ベビーヨガ 10日(金)

時間：午前 11:00~11:30

定員：8組

場所：第1 娯楽室

対象：乳幼児親子(首が座って~)

申込：12月16日(月)~1月9日(木)

講師：水野桃子氏 持ち物：ヨガマットまたは大きめのバスタオル

※電話申込みができません。広場で直接申込みをしてください。

ベビーと一緒に楽しみましょう! 産後ストレッチもできます。



年始は1月3日(金)までおやすみです。

ハローベビー

0歳児親子の交流の場

16日(木)

時間：午後 1:30~ 対象：0歳児親子

定員：なし

場所：子ども広場

申込：なし

持ち物：バスタオル



ふれあい遊びを一緒に楽しみましょう。

今月は赤ちゃんのおもちゃを作れます。

スポーツでげんき! 14日(火)

時間：①午前 10:30~11:00

②午前 11:15~11:45

対象：①首が座って~歩き始めまで

②歩き始め~

定員：各先着 10組 申込：12月20日(金)~1月13日(月)

場所：第1、2集会室

※電話申込みができません。広場で直接申込みをしてください。



ハッピータイム

~1月生まれのお誕生会~

23日(木)

時間：午前 11:00~

対象：1月生まれの乳幼児親子

定員：なし

申込：なし 場所：子ども広場

バッジと手形つきカードのプレゼントがあります。
パネルシアター「鬼のパンツ」を楽しみましょう!



壁面工作「賀正ラーメン」

4日(土)~30日(木)

対象：だれでも

※1日1杯(期間中何杯でも)



寝相アート「恵方巻をたべよう！」

14日(火)~30日(木)

※土曜日、23日(木)、24日(金)を除く

時間：午前 10:00~午後 2:30

対象：乳幼児親子

持ち物：バスタオル



なかよしタイム

平日と第2土曜日に手あそびやアンパンマン体操、
絵本の読み聞かせを行っています。※9日(木)から再開です。
今月の手遊び「ぺったんもちつき」

ボールプール

10、24、31日(金) 午前 10:00~正午



今月の工作

※材料がなくなり次第終了です

対象：乳幼児親子「恵方巻」

15日(水)~2月1日(土) ※期間中ひとり1個まで



対象：小中学生「おみくじで運氣up!」

4日(土)~23日(木) ※期間中ひとり1個まで



乳幼児親子のみなさん

- ・お子さんの体調が悪いときの来館はご遠慮ください
- ・お子さんの行動から目を離さないようお願いいたします。
- ・水分補給以外のご飲食はご遠慮ください。
- ・土曜、祝日、長期休みの午後は小中学生の利用が多くなりますので、午前中の利用をおすすめします。
- ・ご理解、ご協力の程、宜しく願いいたします。

小中学生のみなさん

- ・緊急時のため、受付で連絡先を記入してもらいます。連絡先が分からない小学生は、メモを持ってきてください。
- ・食べ物は持ち込まないでね。
- ・体調が悪いときは家で休もう。
- ・携帯電話・ゲーム機は使わないでね。
- ★広場に来るときはタオルを持参しましょう。特に雨の日は足などが濡れてしまうので拭けるものがあると良いです。

日	月	火	水	木	金	土
			1	2	3	4
5 おやすみ	6	7 おやすみ	8	9 なかよしタイム再開	10 ボールプール ベビーヨガ	11
12 おやすみ	13	14 スポーツでげんき! 	15 	16 ハローベビー 	17 	18
19 おやすみ	20 	21 おやすみ	22 	23 ハッピータイム	24 ボールプール	25
26 おやすみ	27 	28 	29 	30 	31 ボールプール	

11月のひろば

壁面工作
広場がおしゃれなことで
いっぱいになりました

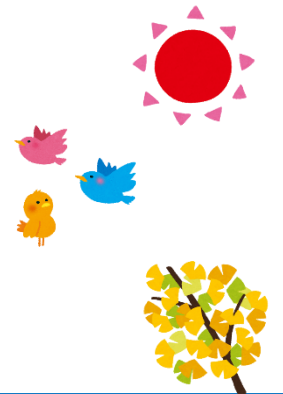

小平市子ども広場

子ども広場6施設には、妊娠中の悩みやこども・子育てに関する相談ができる子育てコンシェルジュがいます。子育て中の不安や困りごとなどがある場合は、お近くの子ども広場へお越しください。相談に関するお問い合わせは電話でもお受けしています。

月曜日から土曜日

■さわやか館(花小金井4-21-2)

☎042-464-8305

■天神地域センター(天神町4-3-1)

☎042-346-0250

■大沼地域センター(大沼町2-17-33)

☎042-347-3190

■小川東町地域センター(小川東町1805)

☎042-342-3770

■上水本町地域センター(上水本町3-11-11)

☎042-325-2120

■中島地域センター(中島町26-9)

☎042-347-3113

※相談に関する電話での
お問い合わせは午後5:00まで
(さわやか館は午後4:00まで)

出張子ども広場

月曜日 ■美園地域センター(美園町1-19-2)

■学園西町地域センター(学園西町2-12-22)

木曜日 ■喜平地域センター(喜平町1-10-9)

■小川東第二地域センター(小川東町5-9-1)

■学園東町地域センター(学園東町2-16-11)

水曜日 ■鈴木地域センター(鈴木町1-400)

■小川西町中宿地域センター(小川西町2-30-1)

金曜日 ■御幸地域センター(御幸町58)

■小川西町地域センター(小川西町5-4-17)

開設時間 午前10:00~午後6:00 (さわやか館は午後5:00まで)

利用できる人 保護者が付き添う乳幼児、小学生、中学生

おやすみの日 第1・3火曜日(祝日の場合は翌平日)、日曜日、年末年始(12/29~1/3)

さわやか館は、日曜日、祝日、年末年始(12/28~1/4)

お問い合わせ 小平市子育て支援課 ☎042-346-9821

運営:株式会社明日葉