



2月号ひろばだよ



<https://kodaira-kodomohiroba.com/> こども広場のホームページです。今月の予定を見ることができます☆

バイオリンコンサート 7日(土)

時間：午前 11:00～11:20
対象：だれでも
講師：黒沢誠登氏
場所：こども広場

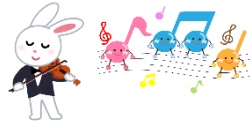

イヤイヤ期の子育て 13日(金)

時間：午前 10:30～11:30
定員：10組 場所：第1 娯楽室
対象：乳幼児親子
申込：1月26日(月)～2月12日(木)
講師：源証香氏(白梅学園短期大学)



※電話申込みができません。広場で直接申込みをしてください。

保護者のみの参加も可とします。(広場での保育はなし)
イヤイヤ期に関するお話と皆さんからの質問に答えていただきます。

寝相アート

「チョコっとあい♡あい傘」

2日(月)～19日(木)

土曜・祝日、6、12日を除く
午前 10:00～午後 2:30

対象：乳幼児親子



へきめんこうさく 壁面工作「ドーナツ屋さん♡」

2日(月)～28日(土)

対象：だれでも

※期間中何個でも(1日2個)



ハッピータイム

～2月生まれのお誕生会～ 12日(木)

時間：午前 11:00～
対象：2月生まれの乳幼児親子
定員：なし 申込：なし
場所：こども広場



バッジと手形つきカードのプレゼントがあります。
パネルシアター「ひなまつり」を楽しみましょう♪

ハローベビー 19日(木)

0歳児親子の交流の場

時間：午後 1:30～
対象：0歳児親子
定員：なし
申込：なし

持物：バスタオル 場所：こども広場

ゆったりとした時間の中で絵本の読み聞かせをしましょう。



なかよしタイム

平日に手あそびやアンパンマン体操、絵本の読み聞かせを行っています。

♪今月の手あそび「うどんこ こねこね」



ボールプール

6、20、27日(金) 午前 10:00～正午

こども広場にボールプールがです！楽しく遊ぼう！



今月の工作

※受付は午前10:00～午後5:00まで。※材料がなくなり次第終了です。

「花びらふわふわおひなさま」

14日(土)～3月2日(月)

※期間中ひとり1個

対象：乳幼児親子



「ハートのバレンタインカード♡」

2日(月)～18日(水)

※期間中ひとり1個

対象：小中学生



乳幼児親子のみなさん

- ・お子さんの体調が悪いときの来館はご遠慮ください。
- ・お子さんの行動から目を離さないようにお願いいたします。
- ・水分補給以外のご飲食はご遠慮ください。
- ・土曜、祝日、長期休みの午後は小中学生の利用が多くなりますので、午前中の利用をおすすめします。
ご理解、ご協力の程、宜しくお願いいたします。

小中学生のみなさん

- ・緊急時のため、受付で連絡先を記入してもらいます。連絡先が分からない小学生は、メモを持ってきてください。
- ・食べ物を持ち込まないでね。
- ・携帯電話・ゲーム機は使わないでね。
- ・広場に来るときはタオルを持参しましょう。特に雨の日は足などが濡れてしまうので拭けるものがあると良いです。
- ・愛のチャイムは午後4:30です。気を付けて帰りましょう。
- ・水分補給の水筒を持ってきてください。水筒には必ず名前を書いてください。

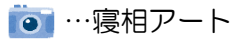

日	月	火	水	木	金	土
1 おやすみ	2 	3 おやすみ	4 	5 	6 ボールプール	7 バイオリン コンサート
8 おやすみ	9 	10 	11	12 ハッピータイム	13 イヤイヤ期の子育て 	14
15 おやすみ	16 	17 おやすみ	18 	19 ハローベビー 	20 ボールプール	21
22 おやすみ	23	24	25	26	27 ボールプール	28

おねがい

お子様が通っている保育園・幼稚園・小中学校などのクラスが学級閉鎖の場合、無症状であっても利用はお控えください。また咳や鼻水、発熱、嘔吐・下痢など体調が優れないときは無理せず元気になってから広場を利用しましょう。
ご理解、ご協力の程宜しくお願いいたします。

12月のひろば

みんなでけん玉に挑戦しました！
検定もやってるのでチャレンジしてみてね



小平市こども広場

月曜日から土曜日

こども広場6施設には、妊娠中の悩みやこども・子育てに関する相談ができる子育てコンシェルジュがいます。子育て中の不安や困りごとなどがある場合は、お近くのこども広場へお越しください。
相談に関するお問い合わせは電話でもお受けしています。

■さわやか館(花小金井4-21-2)

☎042-464-8305

■天神地域センター(天神町4-3-1)

☎042-346-0250

■大沼地域センター(大沼町2-17-33)

☎042-347-3190

■小川東町地域センター(小川東町1805)

☎042-342-3770

■上水本町地域センター(上水本町3-11-11)

☎042-325-2120

■中島地域センター(中島町26-9)

☎042-347-3113

※相談に関する電話での
お問い合わせは午後5:00まで
(さわやか館は午後4:00まで)

出張こども広場

月曜日 ■美園地域センター(美園町1-19-2)

■学園西町地域センター(学園西町2-12-22)

水曜日 ■鈴木地域センター(鈴木町1-400)

■小川西町中宿地域センター※第1日曜日も開設
(小川西町2-30-1)

木曜日 ■喜平地域センター(喜平町1-10-9)

■小川東第二地域センター(小川東町5-9-1)

■学園東町地域センター※第2日曜日も開設
(学園東町2-16-11)

金曜日 ■御幸地域センター※第3日曜日も開設
(御幸町58)

■小川西町地域センター(小川西町5-4-17)

開設時間 午前10:00～午後6:00 (さわやか館は午後5:00まで)

利用できる人 保護者が付き添う乳幼児、小学生、中学生

おやすみの日 第1・3火曜日(祝日の場合は翌平日)、日曜日、年末年始(12/29～1/3)

さわやか館は、日曜日、祝日、年末年始(12/28～1/4)

お問い合わせ 小平市子育て支援課 ☎042-346-9821

運営:株式会社明日葉